



Գեղարքունիքի մարզի Գավառ Ազատության 2
հեռ: +(374264) 2 23 29 e-mail: haferdgas@mail.ru

«ԹԻՎ 28 ՇՄՇ» ԲԲԸ

ՀՀ ԱՐԱՐԱՏԻԻ ՄԱՐԶԻ ՆԻԶԱՄԻ ՀԱՄԱՅՆՔԻ ԴՊՐՈՑԻ ՊԱՏՈՒՀԱՆՆԵՐԻ,
ԴՌՆԵՐԻ ՓՈԽԱՐԻՆՈՒՄԻ ՀԱՏԱԿՆԵՐԻ ՎԵՐԱՆՈՐՈԳՄԱՆ ԱՇԽԱՏԱՆՔՆԵՐ
Ա Շ Խ Ա Տ Ա Ն Ք Ա Յ Ի Ն Ն Ա Խ Ա Գ Ի Ծ

ՊԵՏԱԿԱՆ ԼԻՑԵՆԶԻԱ

ՊԼ-12736 ՔԱՂԱՔԱՇԻՆԱԿԱՆ ՓԱՍՏԱԹՂԹԵՐԻ ՄՇԱԿՄԱՆ ԵՎ ՓՈՐՁԱՔՆՆՈՒԹՅԱՆ
ԼԻՑԵՆԶԻԱՅԻ ՆԵՐԴԻՐ 01 ԲՆԱԿԵԼԻ ՀԱՍԱՐԱԿԱԿԱՆ ԵՎ ԱՐՏԱԴՐԱԿԱՆ
ԼԻՑԵՆԶԻԱՅԻ ՆԵՐԴԻՐ 03 ՀԻԴՐՈՏԵԽՆԻԿԱԿԱՆ
ԼԻՑԵՆԶԻԱՅԻ ՆԵՐԴԻՐ 04 ԷՆԵՐԳԵՏԻԿ

ՊԱՏՎԵՐ՝

ՀՀ ՔԱՂԱՔԱՇԻՆՈՒԹՅԱՆ ՆԱԽԱՐԱՐՈՒԹՅՈՒՆ
ՀՀՔՆ-ԲԸԱՀԱՇՁԲ-15/39

ԿԱՏԱՐՈՂ՝

«ԹԻՎ 28 ՇՄՇ» ԲԲԸ
ՏՆՕՐԵՆ՝

Թ. ԳԱՓՈՅԱՆ

ԳԱՎԱՌ 2015 Թ.

ՔԱՑԱՏՐԱԳԻՐ

ՀՀ Արարատի մարզի Նիզամի համայնքի դպրոցի պատուհանների, դռների փոխարինման աշխատանքային նախագիծը կատարվել է ըստ կնքված պայմանագրի, տեխնիկական բնութագրի, համատեղ կազմված նախագծային առաջադրանքի, ճարտարապետահատակագծային առաջադրանքի, փաստացի ուսումնասիրության և չափագրության հիման վրա, ՀՀ – ում գործող ՇՆևԿ համաձայն:

Ըստ ներկայացված նախագծի նախատեսվում է.

1. Տեղադրել նոր մետաղապլաստե, 60մմ հաստության սպիտակ հայկական պրոֆիլներից, 4+4մմ ապակեփաթեթով պատուհաններ:
2. Տեղադրել նոր պլաստմասե պատուհանագոգեր, վերականգնել շեպերի գաջի սվաղը և ներկել շեպերը լատեքսային ներկով:
3. Տեղադրել նոր մետաղապլաստե դռներ, 60մմ հաստ, ապակեփաթեթով 4+4մմ, հայկական պրոֆիլ
4. Մարզադահլիճի պատուհանների բացվածքներում տեղադրել պողպատե անկյունակներից և „ռաբիցա,, ցանցից պաշտպանիչ փեղկեր,բոլոր մետաղական տարրերը յուղաներկել
5. Շեպերի գաջի սվաղն իրականացնել սվաղի անկյունակների կիրառմամբ:
6. Արտաքին պատուհանագոգի սվաղ ց/ավազային շաղախով:

Շինարարական աշխատանքներն իրականացնել պահպանելով անվտանգության տեխնիկայի կանոնները,ծագած խնդիրները և փոփոխությունները քննարկել և համաձայնեցնել պատվիրատուի և նախագծի գլխավոր ճարտարագետի հետ:

Կազմեց՝

Հ.Գասպարյան

**ՀՀ ԱՐԱՐԱՏԻ ՄԱՐԶԻ ՆԻԶԱՄԻ ՀԱՄԱՅՆՔԻ ԴՊՐՈՑԻ ՊԱՏՈՒՀԱՆՆԵՐԻ, ԴՈՒՆԵՐԻ
ՓՈՆԱՐԻՆՈՒՄ և ՀԱՏԱԿՆԵՐԻ ՎԵՐԱՆՈՐՈԳՄԱՆ ԱՇԽԱՏԱՆՔՆԵՐ**

Աշխատանքների ծավալների ամփոփագիր

| h/h | Աշխատանքների և ծախսերի անվանումը | Չափի միավոր | Քանակը |
|-----|---|----------------------------|--------|
| 1 | 2 | 3 | 4 |
| | Քանդման աշխատանքներ | | |
| 1 | Գոյություն ունեցող փայտե դռների քանդում | 100 մ ² | 0,3820 |
| 2 | Գոյություն ունեցող փայտե պատուհանների և պատուհանագոգերի քանդում | 100 մ ² | 3,70 |
| 3 | Դռների և պատուհանների թեքությունների գաջի սվաղի քանդում | 100 մ ² | 0,54 |
| 4 | Շին.աղբի բարձում ինքնաթ. ձեռքով | տն | 4,35 |
| 5 | Տեղափոխում 5 կմ | տն | 4,35 |
| | Բացվածքներ | | |
| 1 | Մետաղապլաստե դռների տեղադրում, 60մմ հաստ, ապակեփաթեթով 4+4մմ, սպիտակ, հայկական պրոֆիլ | մ ² | 38,20 |
| 2 | Պատուհանագոգերի հարթեցում ց/ ավազե շաղախով 5սմ | 100 մ ² | 0,47 |
| 3 | Մետաղապլաստե պատուհանների տեղադրում, սպիտակ, 60մմ հաստ, ապակեփաթեթով 4+4մմ, հայկական պրոֆիլ /բացվող/ | մ ² | 116,61 |
| 4 | Մետաղապլաստե պատուհանների տեղադրում, սպիտակ, 60մմ հաստ, ապակեփաթեթով 4+4մմ, հայկական պրոֆիլ /չբացվող/ | մ ² | 253,08 |
| 5 | Քարե պատերում, 2մ և ավելի բարձրությամբ բացվացքներում պլաստմասե 35սմ լայն. պատուհանագոգի տեղադրում | 100մ ² բացվ. | 3,697 |
| 6 | Պլաստմասե պատուհանագոգի տեղադրում /30սմ լայնութ.,սպիտակ, հայկական | զմ | 164,35 |
| 7 | Արտաքին պատուհանագոգի սվաղ ց/ավազային շաղախով | 100զմ | 1,67 |
| | Հարդարման աշխատանքներ | | |
| 1 | Պատուհանների և դռների թեքությունների սվաղ գաջի շաղախով | 100 մ ² | 1,630 |
| 2 | Թեքությունների և պատերի ներկում լատեքսային ներկով | 100 մ ² | 1,630 |
| 3 | Սվաղի անկյունակ | զմ | 783,30 |
| | Դահլիճի պատուհանների պաշտպանիչ մետաղական ցանց | | |
| 1 | Մետաղական ցանցի տեղադրում անկյունակից և ռաբիցա ցանցից | տն | 1,230 |
| 2 | Պողպատե անկյունակ 50*50*5 | մ | 250,60 |
| 3 | Պողպատե տավր 50*50*5 | մ | 40,25 |
| 4 | Ցանց «Ռաբիցա» 1,8*50 | մ2 | 72,9 |
| 5 | Գլոցվածք Փ6մմ | տ | 0,046 |
| 6 | Պողպատ շերտավոր 30*3 | զմ | 21,00 |
| 7 | Ծխնի | զույգ | 47,0 |
| 8 | Պաշտպանիչ մետաղական ցանցի յուղաներկում | 100 մ ² | 0,96 |

Կազմեց՝

Հ. Գասպարյան

ՆԱԳԱՐԱՆՈՒՄ

[illegible]

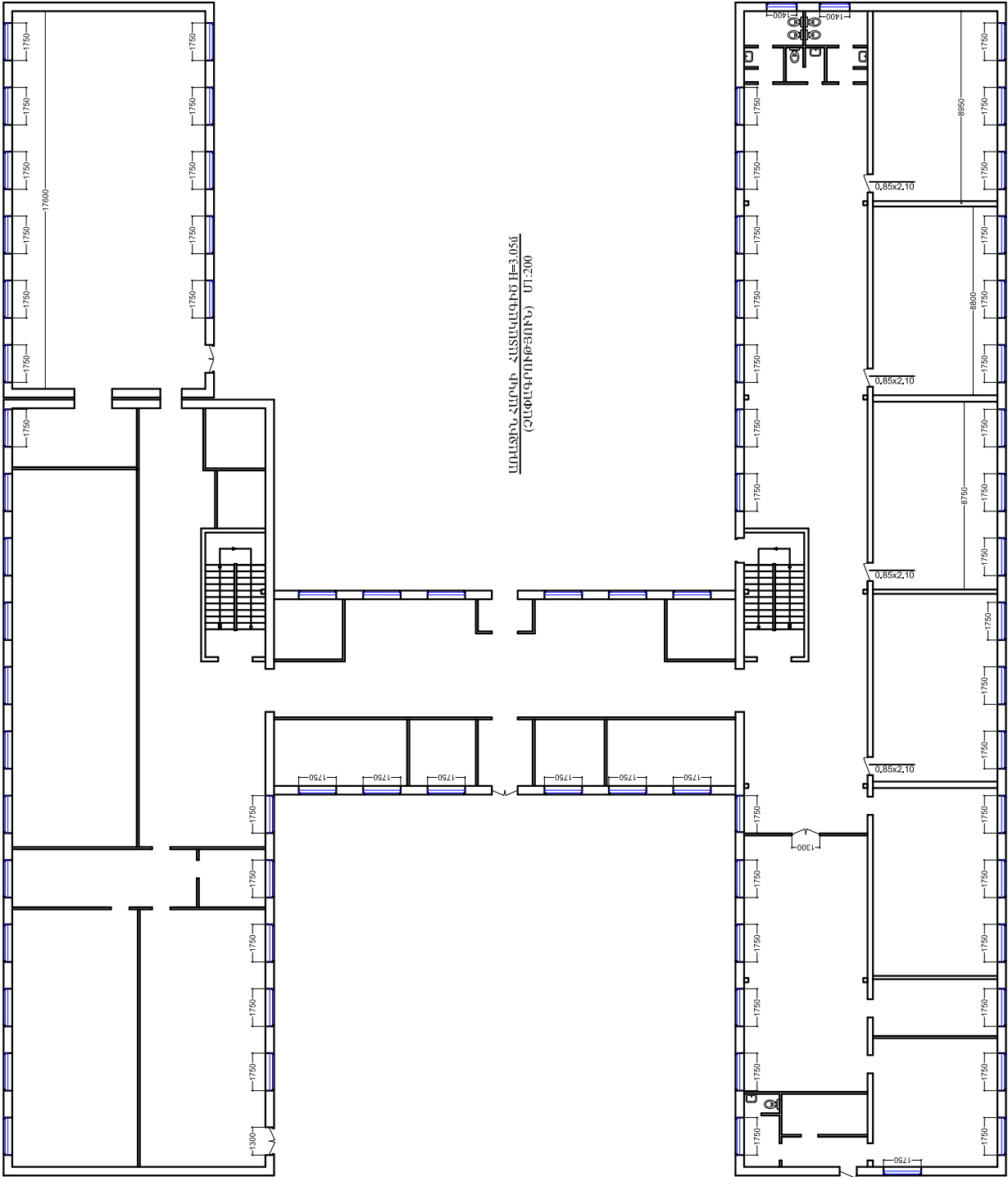

ԱՊԱՆՈՐՆ-ՀԱՍՈՒԹ ՀԱՏԱԿԱԳՐԱՅԻՆ ՄԻՋՈՒԹՅՈՒՆ (ՉԱՓԱԳՐՈՒԹՅՈՒՆ) ՄԻՃՈՒ

| | | |
|------------|-------------|---|
| ՏՆՈՐԻՆ | Թ. ԳԱՐՈՒՄԱՆ | ՀՀ ԱՐԽԱՐԱՏԻ ՄԵՐՈՒԹՅԱՆ ԴԱՐԱՆԱԿԱՆ ԳԵՂՈՒԹՅԱՆ ՓՈԽԱՐԱՐՈՒՄ ԵՎ ՀԱՏԱԿՈՒՄԻ ԱՄԵՐԱՆՈՒԹՅԱՆ ԱԶԳԱՆԱԾՈՒԹՅՈՒՆ |
| Ն. Գ. Հ. | Հ. ԳԱԼՍՊՅԱՆ | |
| ՆԱԽԱԳՐԱՅԻՆ | ՄԱՐԿԱԿԱՆ | ԾԱՌԱՐԱՐԱԿԱՆ ՇՆԱՐԱՐԱԿԱՆ ՄԱՍ |
| | | ՓԱԿ |
| | | ԹԵՂԵՐ |
| | | 2 |
| | | « ԹԻՎ. 28 ՀԱՏԱ » ԲԵԼԸ |

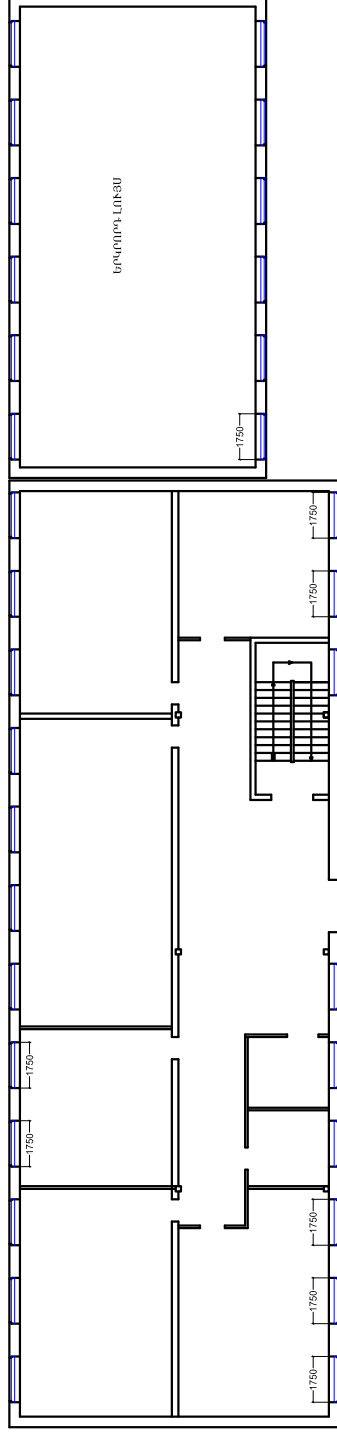

ԵՐԿՐՈՐԴ-ՀԱՐԿԻ ՀԱՏԱԿԱԳԻԾ Ի=3.05մ
(ՉԱՓԱԳՐՈՒԹՅՈՒՆ) Մ1:200

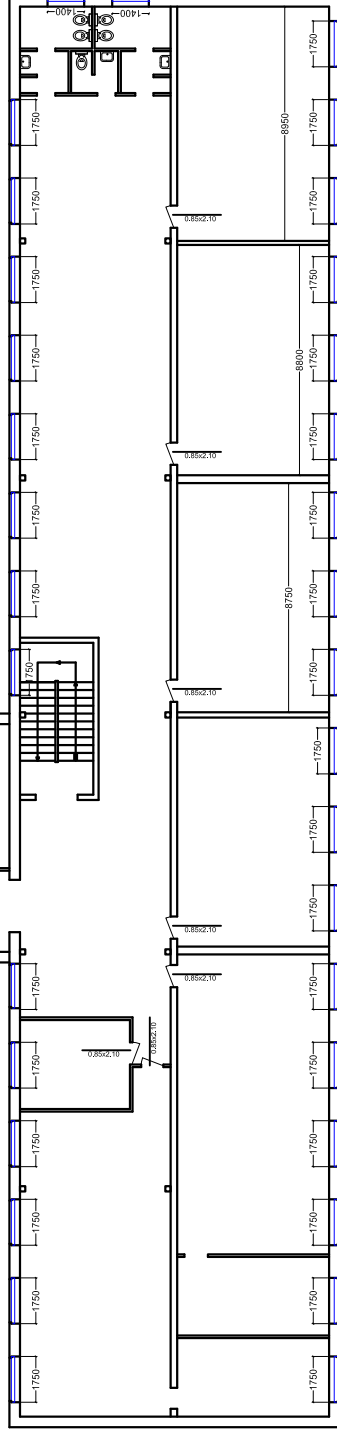
[illegible]

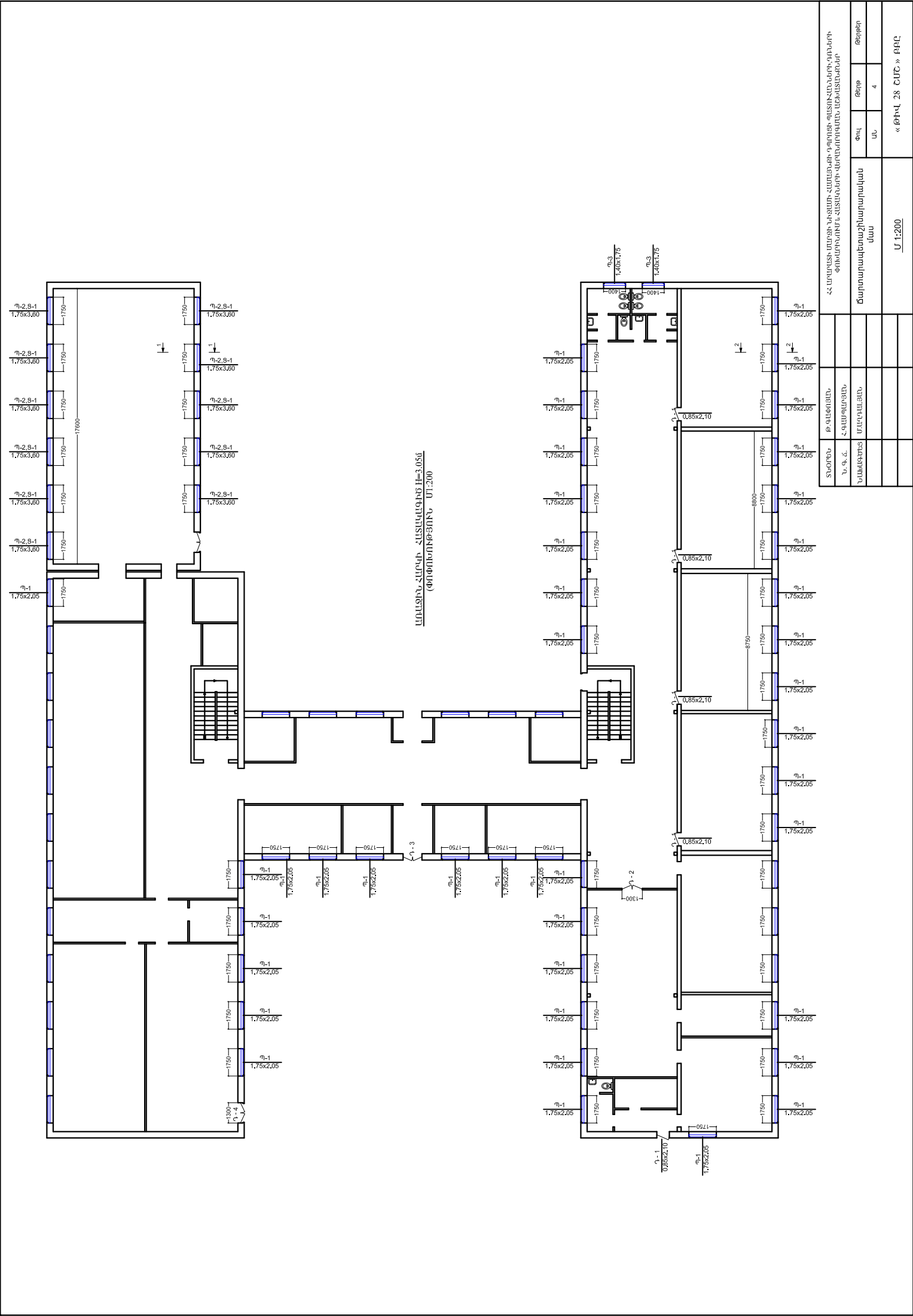

| | | | | |
|-------------|-------------|---|-----|-----|
| ՏՆՈՐԻՆ | ՔՊԱՆՈՒՄ | ՀՀ ԱՐԽԻՏԵԿՏՐԱԿԱՆ ՆԱԽԱՐԱՐՈՒՄԻ ՎԵՐԱԿԱՆՈՒՄԻ ՆԱԽԱՐԱՐՈՒՄԻ ՓՈԹՈՒՆԹՅՈՒՆ ՀԱՍՏԱԿԱԳՐՈՅ ԼԻՆԻԱՅ | | |
| Ն. Գ. Վ. | Հ. Գ. Կ. Կ. | ԾԱՌԱՊԱՐԱԿԱՆ ՆԱԽԱՐԱՐՈՒՄ | | |
| ՆԱԽԱՐԱՐՈՒՄ | ՄԱՍ | ՓԱԿ | ԹԻՐ | ԹԻՐ |
| | | | 4 | |
| ՍՏՈՒՄ 1:200 | | « ԹԻՎ 28 ՀԱՄԱՐ » ԲԱԿ | | |

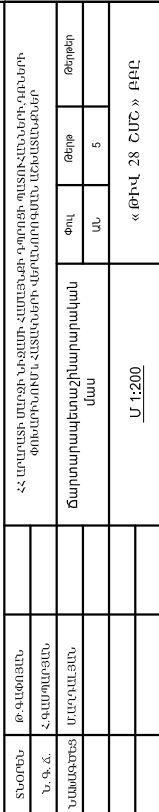
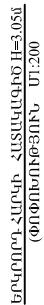

ՊԱՏՈՒՀԱՆՆԵՐԻ ԵՎ ԴՈՆԵՐԻ ՄԱՍՆԱԳԻՐ

| | ԷՔԻԶ | ՄԱԿԻՆԸ | ՄԵԿԷԼԵՆՆԵՐԻ ՄԱԿԵՐԾԸ U^2 | ՔԱՆԱԿ ՀԱՏ ՄՈՒՔԻՆ ԳՈՐԿ | ՔԱՆԱԿ ՀԱՏ ԵՐԿՐՈՐԻ ԳՈՐԿ | ՔԱՆԱԿ ՀԱՏ ԸՆԴՀԱՆՈՐ | ԸՆԴՀԱՆՈՐ ՄԱԿԵՐԾԸ U^2 |
|-------|------|--|--------------------------------------|--------------------------|---------------------------|-----------------------|---|
| Պ - 1 | | ՄԵՏԱՐԱԳՈՒՄԱՆ - ՏԵ ՊԱՏՈՒԿԱՆՆ ՄՈՒՔԻՆԱԿ 6 մ | ԲԱՅՎՈՐ 1.1275 ԶԲԱՅՎՈՐ 2.460 | 40 | 41 | 81 | ԲԱՅՎՈՐ 91.3275 ԶԲԱՅՎՈՐ 199.260 |
| Պ - 2 | | ՄԵՏԱՐԱԳՈՒՄԱՆ - ՏԵ ՊԱՏՈՒԿԱՆՆ ՄՈՒՔԻՆԱԿ 6 մ | ԲԱՅՎՈՐ 1.980 ԶԲԱՅՎՈՐ 4.320 | - | 11 | 11 | ԲԱՅՎՈՐ 21.780 ԶԲԱՅՎՈՐ 47.520 |
| Պ - 3 | | ՄԵՏԱՐԱԳՈՒՄԱՆ - ՏԵ ՊԱՏՈՒԿԱՆՆ ՄՈՒՔԻՆԱԿ 6 մ | ԲԱՅՎՈՐ 0.875 ԶԲԱՅՎՈՐ 1.575 | 2 | 2 | 4 | ԲԱՅՎՈՐ 3.50 ԶԲԱՅՎՈՐ 6.30 |

ՊԱՅՄԱՆԱԿԱՆ ՆՇԱՆԱԳՐՈՒՄ

1. ԿԵՏԱԳԾՈՎ ՆՇՎԱԾ
ՓԵՐԿԵՐԸ ԲԱՅՎՈՐ ԵՆ
ԱՊՎԵՊԱՏ ԵՐԱՄԱՍ
ԽՈՒՆ ԵՐԱՄԱՍ

1. ԴՈՆԵՐԻ ԵՎ ՊԱՏՈՒՀԱՆՆԵՐԻ ՊԱՏՐԱՍՏՈՒՄԻՑ ԱՌԱՋ ԱՆԴՐԱԺԵՇ

Է ԿԱՏԱՐԵԼ ԲԱՅՎԱԾՆԵՐԻ ՍՏՈՒԿԻՉ ԶՎՓՈՒՄՆԵՐ

2. ԱՐՏԱՔԻՆ ԴՈՆԵՐԻ ՀԱՆԳՈՒՅՑՆԵՐՆ ԻՐԱԿԱՄԱՑՆԵԼ ԸՍՏ ԳՈՍՏ 24698-81

| | | | | |
|-------------------|-------------|---|-------|----------|
| ՏՆՈՒԾԵՆ Լ.Գ.Ը. | Թ. ԳԱԺՈՅԱՆ | ՀՀ ԱՐԱՐԱՏԻ ԹԵՐՏԻՆ ԵՐԱՄԱՏԻ ՀԱՄԱՅՆՈՒԹՅԱՆ ԴԱՐՈՒՅԻՑ՝ ՊԱՏՈՒՀԱՆՆԵՐԻ, ԴՈՆԵՐԻ ՓՈԽԱՐԽՈՒՄԻՆ, ՀԱՄԱԿԱՅԻՆ ԿԵՐԱՐԱՐՈՒԹՅԱՆ, ԱՆԻՍՏԻՏԱՆԻՑԻ | | |
| ՆԱԽԱԳԾԵՑ | Հ. ԳԱՄԴՈՅԱՆ | ԾԱՌՈՒԹՅԱՆ ԵՐԱՄԱՏԻ ՀԱՄԱՐԱՐԱԿԱՆ ՄԱՍ | | |
| | | ԾՈՒՄ | ԹԵՐՈՒ | ԹԵՐՈՒՆԵՐ |
| | | ԱՆ | 6 | |
| | | ԴՈՆԵՐԻ ԵՎ ՊԱՏՈՒՀԱՆՆԵՐԻ ԱՌԱՄԱԳՐՈՒ | | |
| | | «ԹԻՎ 28 ՇՄԸ» ԲԲԸ | | |

ՊԱՏՈՒՀԱՆՆԵՐԻ ԵՎ ԴՈՆԵՐԻ ՄԱՍՆԱԳԻՐ

| | ԷԼԵԿՏՐԱԿԱՆ ԴՈՆԵՐԻ | ՄԱՍՆԱԳԻՐ | ՄԵԿԵԼԵՆԵՆՏԻ ՄԱՍՆԱԳԻՐ | ՔԱՆԱԿԱՆ ՄԱՍՆԱԳԻՐ | ՔԱՆԱԿԱՆ ԵՐԿՐՈՐԻ ԳԼՈՒԿ | ՔԱՆԱԿԱՆ ԸՆԴՀԱՆՈՒՐ | ԸՆԴՀԱՆՈՒՐ ՄԱՍՆԱԳԻՐ |
|-------|-------------------|--|----------------------|------------------|-----------------------|-------------------|--------------------|
| Դ - 1 | | ՄԵՏԱՂԱՊՈՒՆԱՍ - ՏԵ ԴՈՆԻՐ ՄՈՒՆԻՐՈՒՄ 6 մ ² ԼՊՈՒՆԵՓԱԾԵԹԻ ՄԵԿ ԸՆԴՀԱՆՈՒՐ ՄԱՍՆԱԳԻՐ | ԲԱՑՎՈՐ 1.785 | 5 | 10 | 15 | ԲԱՑՎՈՐ 26.775 |
| Դ - 2 | | ՄԵՏԱՂԱՊՈՒՆԱՍ - ՏԵ ԴՈՆԻՐ ՄՈՒՆԻՐՈՒՄ 6 մ ² ԼՊՈՒՆԵՓԱԾԵԹԻ ՄԵԿ ԸՆԴՀԱՆՈՒՐ ՄԱՍՆԱԳԻՐ | ԲԱՑՎՈՐ 3.705 | 1 | - | 1 | ԲԱՑՎՈՐ 3.705 |
| Դ - 3 | | ՄԵՏԱՂԱՊՈՒՆԱՍ - ՏԵ ԴՈՆԻՐ ՄՈՒՆԻՐՈՒՄ 6 մ ² | ԲԱՑՎՈՐ 4.9875 | 1 | - | 1 | ԲԱՑՎՈՐ 4.9875 |
| Դ - 4 | | ՄԵՏԱՂԱՊՈՒՆԱՍ - ՏԵ ԴՈՆԻՐ ՄՈՒՆԻՐՈՒՄ 6 մ ² | ԲԱՑՎՈՐ 2.730 | 1 | - | 1 | ԲԱՑՎՈՐ 2.730 |

ԱՇԽԱՏԱՆՔՆԵՐԻ ԾԱՎԱԼ

1. Գոյություն ունեցող փայտե դռների քանություն - 38,20 Մ2
2. Գոյություն ունեցող փայտե պատուհանների և պատուհանագրքերի քանություն - 370,00 Մ2

ՊԱՅՄԱՆԱԿԱՆ ՆՇԱՆԱԿՈՒՄ

1. ԿԵՏԱԳԾՈՎ ՆՇԱՆՆԵՐ

1. ԴՈՆԵՐԻ ԵՎ ՊԱՏՈՒՀԱՆՆԵՐԻ ՊԱՏՐԱՍՏՈՒՄԻՑ ԱՌԱՋ ԱՆԴՐԱԾԵՑ

Է ԿԱՏԱՐԵԼ ԲԱՑՎԱԾՔՆԵՐԻ ԱՏՈՒԿԻՉ ԶՎՓՈՒՄՆԵՐ

2. ԱՐՏԱՔԻՆ ԴՈՆԵՐԻ ՀԱՆԳՈՒՅՈՒՆԵՐՆ ԻՐԱԿԱՄԱՑՆԵԼ ԸՍՏ ԳՈՍՏ 24698-81

| | | | |
|----------|----------------|--|--|
| ՏՆՈՒՄԸ | Թ. ԳԼՈՒԾԱՆ | | ՀՀ ԱՐԴԱՐԱՏԻ ՄԵԾՔԻ ՆԻՅՄԱԾ - ՀԱՄԱՐԱԾԻ ԴՈՐՈՎԻ ՊԱՏՈՒՀԱՆՆԵՐԻ ԴՈՆԵՐԻ ՓՈԽՈՒՄԻՆԻՄԻՆ ՀԱՄԱԿԱՐԴԻ ԿԵՐԱՐԱՐՈՒԹՅՈՒՆ, ՆԵՐՈՒՄԱԾԻՐ |
| Լ. Գ. Ը. | Հ. ԳԱՄԴԱՐՈՒՄԱՆ | | |
| ՆԱԽԱԳԾԵՑ | Մ. ԱՐԴԱՐԱՆԱՆ | | ԾԱՌՈՒՄԱՐԱՎԵԼՈՒՄ ԶԻՆԱՐԱՐՈՒՄԱՆ |
| | | | ՄԱՍ |
| | | | ԴՈՆԵՐԻ ԵՎ ՊԱՏՈՒՀԱՆՆԵՐԻ ՄԱՍՆԱԳԻՐ |
| | | | «ԹԻՎ 28 ՇՄՇ» ԲԲԸ |

Կտրվածք 1-1

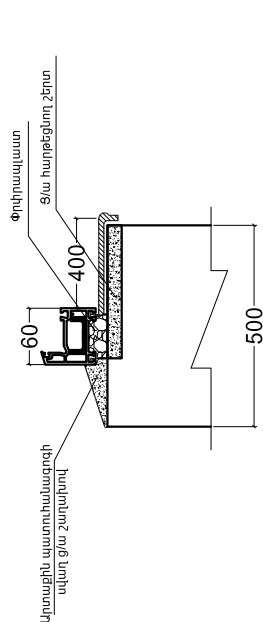

Կտրվածք 2-2

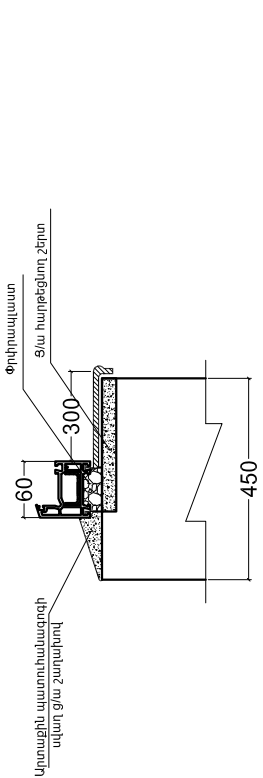

Ց-1 Պաշտպանիչ ցանց (1-հատ)

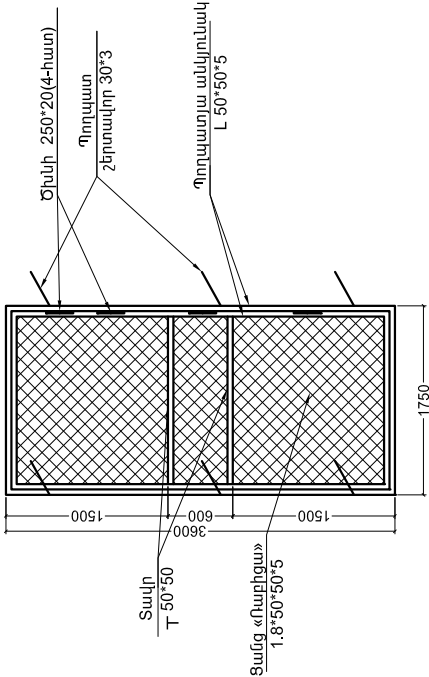

- Ցանցի մասնագիտ
- 1.Պողպատյա անկյունակ L 50*50*5 -21.4գ.մ
 - 2.Փխնի 250*20 -(4-գույգ)
 - 3.Ցանց «Ուրբիցա» 1.8*50 -6.3մ2
 - 4.Պողպատ շերտավոր 30*3 -1.8գ.մ
 - 5.Տակի 50*50 -3.5գ.մ
 - 6.Գլոցկածք ճմմ -17.7գ.մ
- Բոլոր մետաղական տարրերը յուղաներկել երկու անգամ

Ց-2 Պաշտպանիչ ցանց (1-հատ)

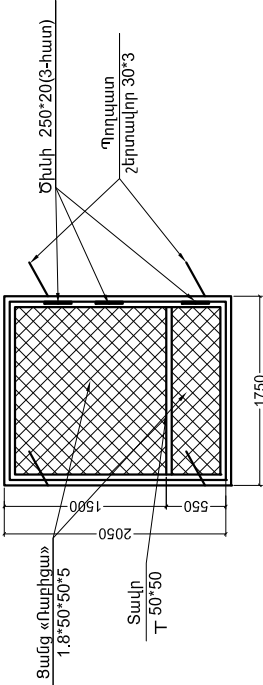

- Ցանցի մասնագիտ
- 1.Պողպատյա անկյունակ L 50*50*5 -15.2գ.մ
 - 2.Փխնի 250*20 -(3-գույգ)
 - 3.Ցանց «Ուրբիցա» 1.8*50 -3.58մ2
 - 4.Պողպատ շերտավոր 30*3 -1.2գ.մ
 - 5.Տակի 50*50 -1.75գ.մ
 - 6.Գլոցկածք ճմմ -11.1գ.մ
- Բոլոր մետաղական տարրերը յուղաներկել երկու անգամ

| | | | | | | |
|----------|------------|--|--|--|--|---|
| ՏՆՕՒՆ | Թ. ԳԱՓՈՅԱՆ | | | | | ՀՀ ԱՐԱՐԱՄԻՏԻ ՈՒՐԵՐԻ ՆԻՅՄԱՆՈՒ ՀԱՄԱՐՆԵՐԻ ՊԱՏՈՒՆԱՆԵՐԻ ԴԻՐԱՆԵՐԻ ՓԻՍԱՐԽՈՒՄԻ ՄԵՆ ՀԱՄԱԳՈՐԾԻ ՎԵՐԱՆԴՐՈՒՄԻ ԸՆԹԵՍՏԱՆՈՒՄԻ |
| Ն.Գ.Ը. | Հ.ԳԱՄՊՐՅԱՆ | | | | | |
| ՆԱԽԱԳԾԵՑ | Մ.ԱՐԴԱՆՅԱՆ | | | | | Ծաղատարաբետաշինարարական մաս |
| | | | | | | |
| | | | | | | Պաշտպանիչ ցանց |
| | | | | | | |
| | | | | | | «ԹԻՎ 28 ՇՄՇ» ԲԲԸ |